

UNIONE DELLA ROMAGNA FAENTINA

DISCIPLINARE TECNICO PER IL SEGNALAMENTO TEMPORANEO DEI LAVORI STRADALI

(D.M. 10 luglio 2002)

- OGGETTO:** Interventi di riqualificazione e messa in sicurezza della circonvallazione di Faenza
- COMMITTENTE:** Comune di Faenza - Unione della Romagna Faentina.
- CANTIERE:** Circonvallazione di Faenza da km 61+000 al km 65+100 della SS9, Faenza (RA)
Faenza, 20/12/2018

IL COORDINATORE DELLA SICUREZZA

(Geometra Amadei Marco)

per presa visione

IL COMMITTENTE

(Dirigente del Settore Lavori Pubblici Ing. Barchi Patrizia)

Geometra Amadei Marco

Via R. Pacciardi, 13
47121 Forlì (FC)
Tel.: 348 3119155 - Fax: .
E-Mail: amadei.protecna@tin.it

LAVORO

CARATTERISTICHE GENERALI DELL'OPERA:

| | |
|--------------------------------|--|
| Natura dell'Opera: OGGETTO: | Stradale Interventi di riqualificazione e messa in sicurezza della circonvallazione di Faenza |
| P.d.C./D.I.A./S.C.I.A.: | n. 199 del 17/10/2018 |
| Importo presunto dei Lavori: | 1'110'054,00 euro |
| Numero imprese in cantiere: | 4 (previsto) |
| Numero massimo di lavoratori: | 16 (massimo presunto) |
| Entità presunta del lavoro: | 929 uomini/giorno |
| Data inizio lavori: | 02/04/2019 |
| Data fine lavori (presunta): | 10/07/2019 |
| Durata in giorni (presunta): | 100 |

Dati del CANTIERE:

| | |
|------------|---|
| Indirizzo: | Circonvallazione di Faenza da km 61+000 al km 65+100 della SS9, Faenza |
| CAP: | 48018 |
| Città: | Faenza |

COMMITTENTI

DATI COMMITTENTE:

Ragione sociale: **Comune di Faenza - Unione della Romagna Faentina**
Indirizzo: **Piazza del Popolo, 31**
CAP: **48018**
Città: **Faenza (RA)**
Telefono / Fax: **0546 691316**

nella Persona di:

Nome e Cognome: **Patrizia Barchi**
Qualifica: **Dirigente del Settore Lavori Pubblici**

RESPONSABILI

Progettista:

Nome e Cognome: **Emilio Selvatici**
Qualifica: **Capo Servizio Infrastrutture**
Indirizzo: **Piazza del Popolo, 31**
CAP: **48018**
Città: **Faenza (RA)**
Telefono / Fax: **0546 691324**
Indirizzo e-mail: **emilio.selvatici@romagnafaentina.it**

Direttore dei Lavori:

Nome e Cognome: **Da nominare**

Responsabile dei Lavori:

Nome e Cognome: **Patrizia Barchi**
Qualifica: **Dirigente del Settore Lavori Pubblici**
Indirizzo: **Piazza del Popolo, 31**
CAP: **48018**
Città: **Faenza (RA)**

Coordinatore Sicurezza in fase di progettazione:

Nome e Cognome: **Marco Amadei**
Qualifica: **Geometra**
Indirizzo: **Via R. Pacciardi, 13**
CAP: **47121**
Città: **Forlì (FC)**
Telefono / Fax: **348 3119155**
Indirizzo e-mail: **amadei.protecna@tin.it**
Codice Fiscale: **MDAMRC68E23D704K**
Partita IVA: **02619160407**

Coordinatore Sicurezza in fase di esecuzione:

Nome e Cognome: **Da nominare**

IMPRESA

DATI IMPRESA:

Impresa: **Impresa affidataria ed esecutrice**
Ragione sociale: **Da nominare**
Tipologia Lavori: **Lavori stradali**

DATI IMPRESA:

Impresa: **Impresa esecutrice subappaltatrice**
Ragione sociale: **Da nominare**
Tipologia Lavori: **Segnaletica verticale ed orizzontale**

DATI IMPRESA:

Impresa: **Impresa esecutrice subappaltatrice**
Ragione sociale: **Da nominare**
Tipologia Lavori: **Lavori su verde pubblico**

DATI IMPRESA:

Impresa: **Impresa esecutrice subappaltatrice**
Ragione sociale: **Da nominare**
Tipologia Lavori: **Manutenzione pali illuminazione**

TAVOLE RAPPRESENTATIVE DEGLI SCHEMI SEGNALETICI TEMPORANEI

Le seguenti tavole rappresentative degli schemi segnaletici temporanei sono stata redatte ai sensi della normativa italiana vigente:

- **D.M. 10 luglio 2002**, "Disciplinare tecnico relativo agli schemi segnaletici, differenziati per categoria di strada, da adottare per il segnalamento temporaneo".

Premessa

Gli schemi di segnalamento appresso riportati sono organizzati secondo i criteri generali descritti dal succitato decreto ministeriale. Per la migliore leggibilità degli schemi, la rappresentazione grafica a volte non è in scala, ed il collocamento dei segnali deve comunque intendersi rispettoso dei principi generali di posizionamento e installazione (senza mai invadere le corsie o la parte di carreggiata residua destinata alla circolazione).

Nelle tavole non è mai riportata la "tabella lavori" obbligatoria, in prossimità delle testate dei cantieri, se gli stessi hanno durata superiore a 7 giorni lavorativi.

ELENCO SCHEMI DI SEGNALAMENTO:

- **Tavola 64**
- **Tavola 65**
- **Tavola 66**
- **Tavola 60**
- **Tavola 61**

Tavola 64

Lavori sulla carreggiata con transito a senso unico alternato.



Tavola 65

Lavori sulla carreggiata con transito a senso unico alternato regolato da movieri con palette.

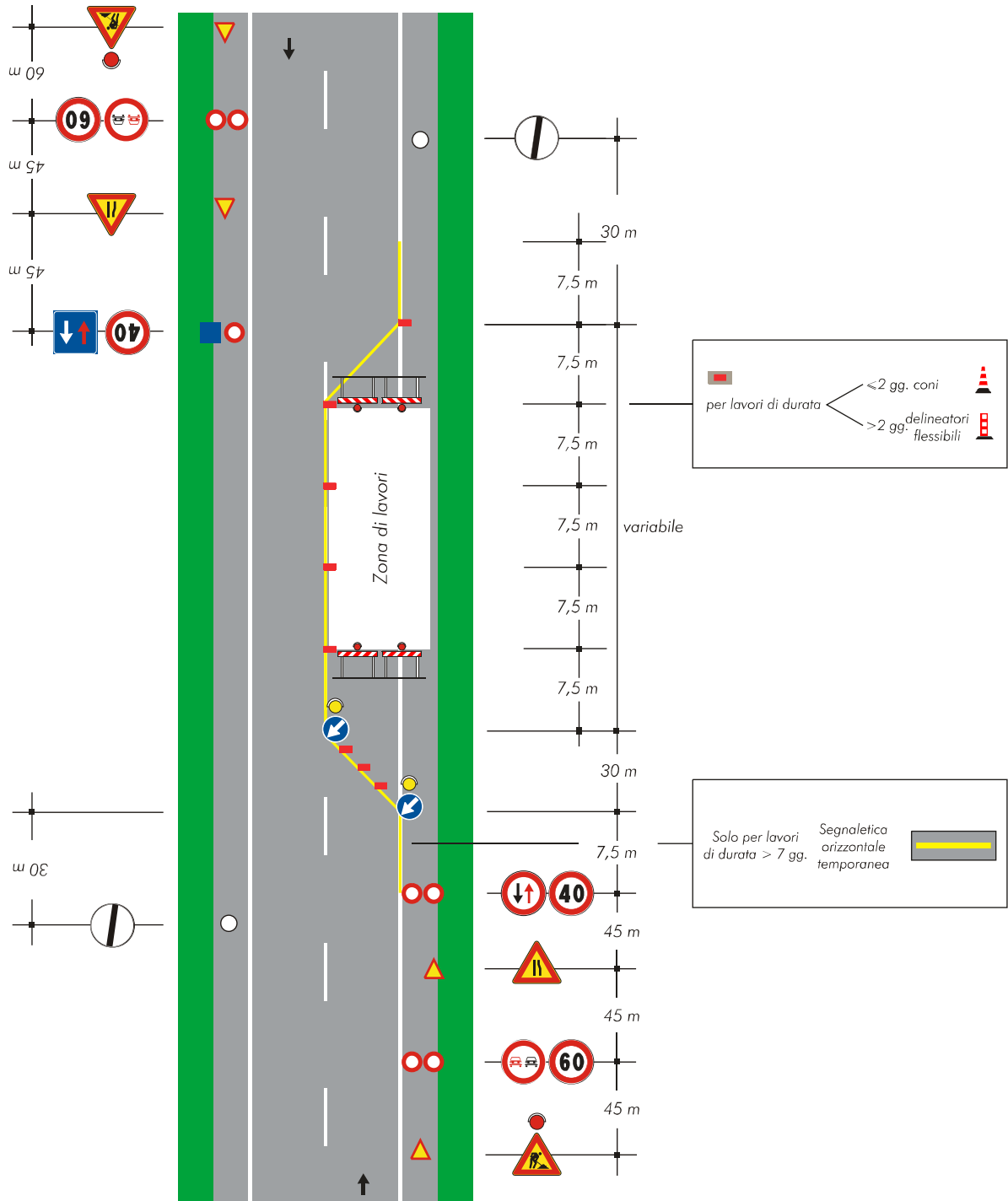

Tavola 66

Lavori sulla carreggiata con transito a senso unico alternato regolato da impianto semaforico.

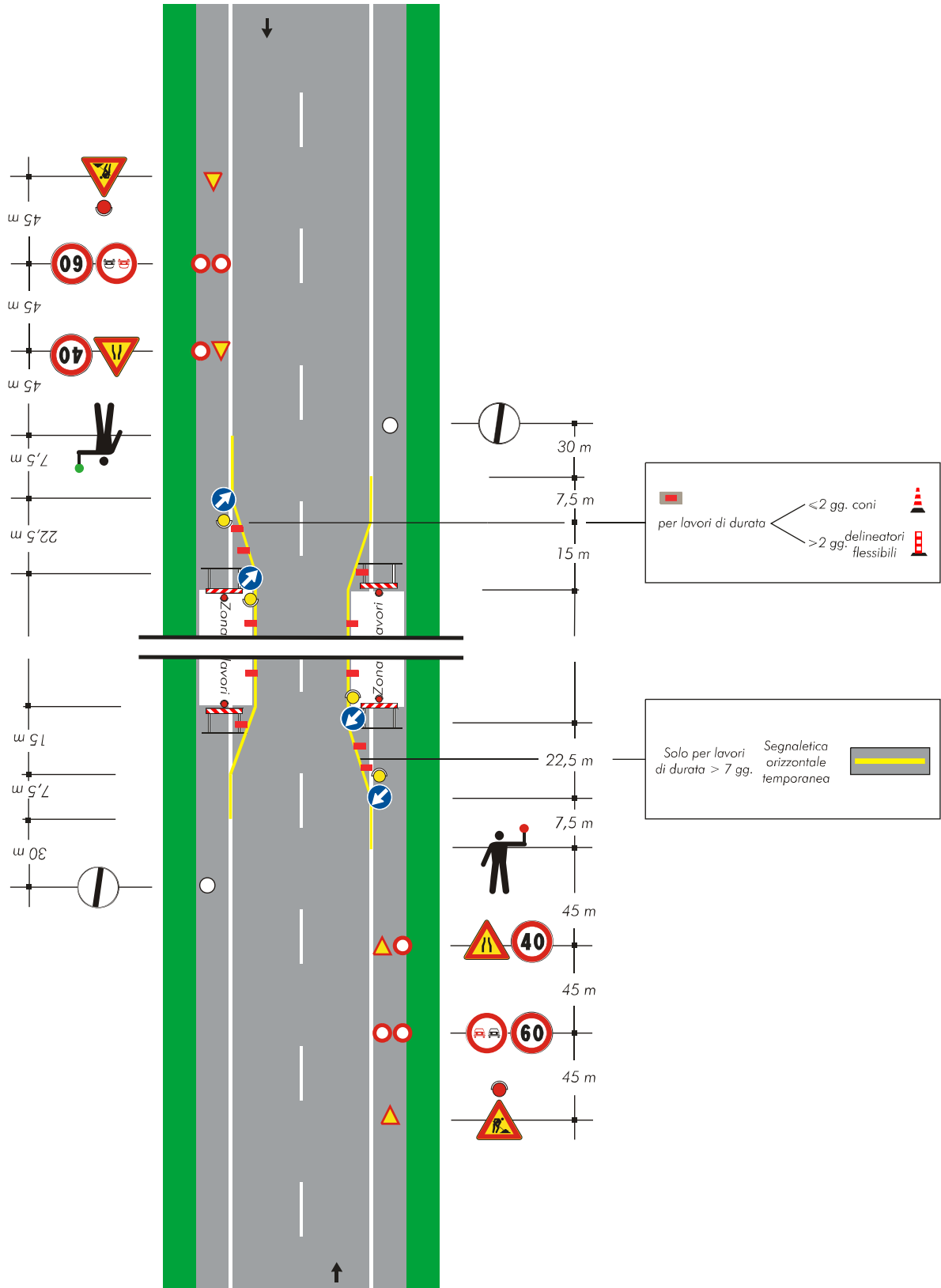

Tavola 60

Lavori a fianco della banchina.

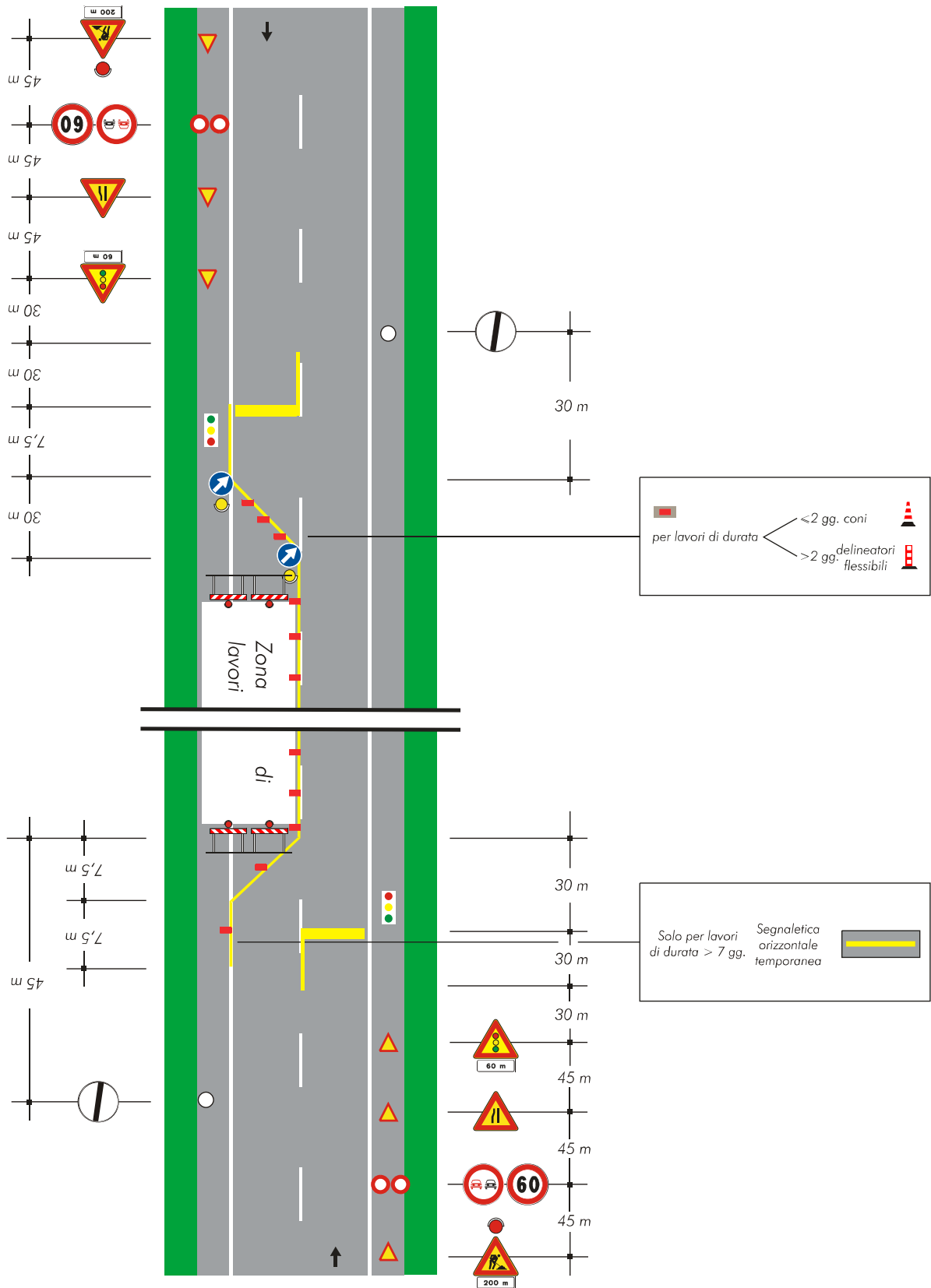

Tavola 61

Lavori sulla banchina.

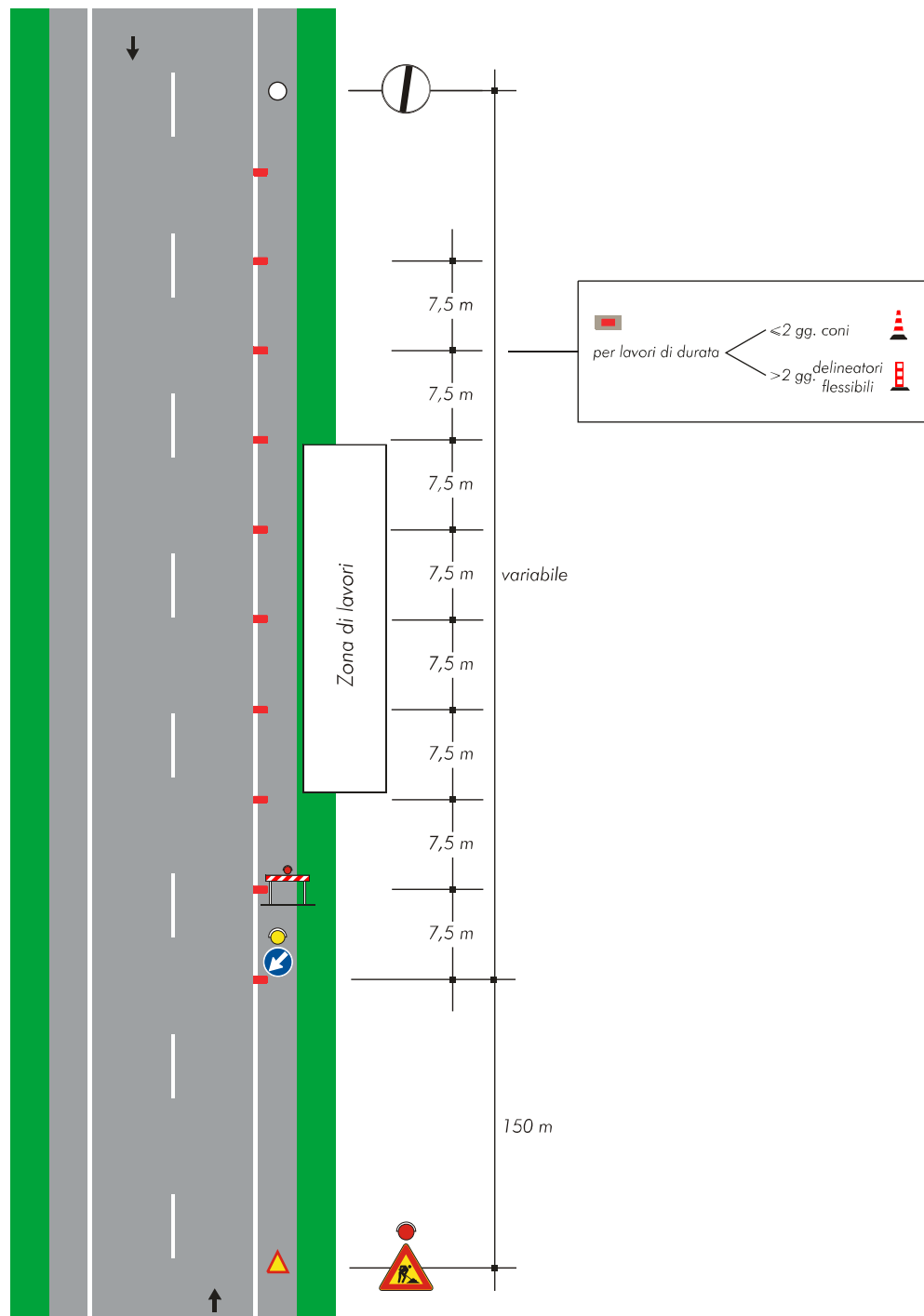